

COLABORA EN LA MEJORA

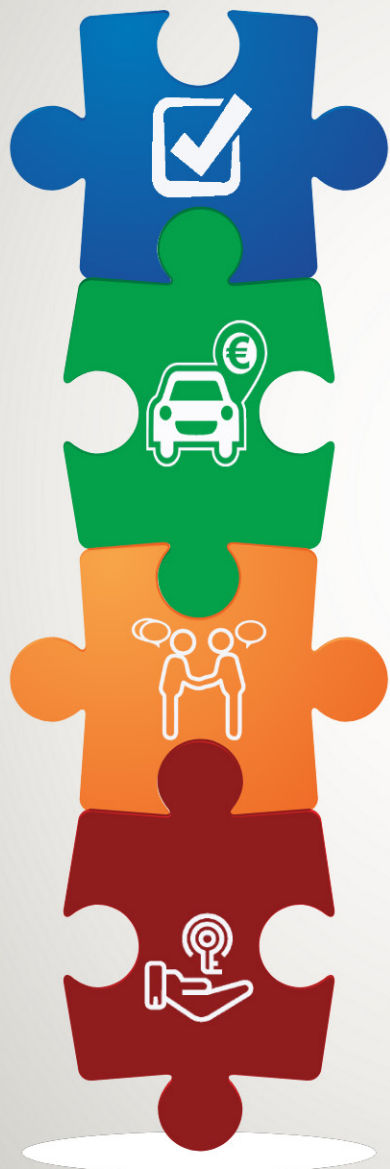

ENCUESTAS

Rellena la encuesta de valoración de cada acción formativa tras su finalización. A ser posible, el mismo día. Así nos ayudas a poder certificar antes la actividad y, por otro lado, a mejorar para futuras acciones.

BOLSAS DE AYUDA

Solicita la bolsa de ayuda al inscribirte en una actividad. Recuerda que el pago se realiza por desplazamientos reales. Si viajas acompañando a un compañero/a y no utilizas tu vehículo, no solicites bolsa. Cada actividad tiene un presupuesto para ayudas al desplazamiento y cuando éste se supera, se prorratea entre las personas solicitantes. No perjudiques a tus compañeros y compañeras. Las bolsas de ayuda dependen de la disponibilidad presupuestaria.

ASESORÍAS

La asesoría de referencia es el contacto directo con la formación. Puede participar en las reuniones de órganos colegiados de tu centro, con voz pero sin voto, siempre que sea convocada en tiempo y forma.

PRÉSTAMOS

El CEP es, también, un centro de recursos. En la web del CEP puedes ver todos los materiales que tenemos para poder prestar a los centros educativos, así como el protocolo para solicitarlos. También puedes recomendarnos materiales y bibliografía que consideres interesante para poner a disposición de los centros de nuestro ámbito de actuación.

Gracias por ayudarnos a mejorar



Actividad **para centros públicos**
CREATIVIDAD E INICIATIVA PERSONAL
EN LAS AULAS
CÓDIGO: 192318GE059



LUGAR: CEP de Jaén

FECHAS: 6, 13, 20 y 26/ 2/2019

SOLICITUDES: Hasta 04 febrero de 2019

EDUCACIÓN
CEP JAÉN



¿POR QUÉ?

El propósito del curso es dotar al profesorado de herramientas y habilidades que les ayuden a transformar las aulas en espacios de creatividad y autonomía y así favorecer que el alumnado pueda descubrir sus capacidades y conectar con sus motivaciones.

¿QUÉ PRETENDEMOS?

A lo largo del curso se recorrerán los cuatro pasos necesarios para fomentar el espíritu emprendedor de nuestro alumnado:

- Despertar la creatividad y la motivación.
- Conocer las herramientas para desarrollar proyectos.
- Conectarnos con nuestro entorno para aprender de él.
- Compartir y revisar nuestro proceso de aprendizaje.

¿PARA QUIÉN?

Centros públicos

Actividad destinada a profesorado de E. Infantil, Primaria y Secundaria.

INFORMACIÓN PRÁCTICA

Plazas:	30
Modalidad:	Curso con seguimiento 12h. presenciales + 8h. no presenciales
Temporalización:	6, 13, 20 y 26/02/2019, de 17:00 a 20:00 horas, en CEP Jaén
Ponente:	Leticia Martínez Frías María Elena Gómez Linares
Coordinación:	Pilar Balches Sánchez pilar.balches.edu@juntadeandalucia.es Carmen Molina Mercado m.carmen.molina.mercado.edu@juntadeandalucia.es
Más información:	www.cepjaen.es

¿QUÉ TRABAJAREMOS?

- Espíritu emprendedor y desarrollo de iniciativas en los centros educativos.
- Creatividad e iniciativa personal
- El entorno como espacio de emprendimiento: recursos y posibilidades.
- Herramientas creativas de evaluación y revisión de procesos.

NOTAS DE INTERÉS

ADIMISIÓN

- Fin del plazo de solicitudes 4/2/2019.
- Publicación de listado provisional 05/02/2019 www.cepjaen.es
- Publicación de listado definitivo 06/02/2019 www.cepjaen.es

INSCRIPCIÓN

1. A través del siguiente [ENLACE](#)
2. Séneca CEP > “Consulta Actividades Formativas”. Se escoge el CEP de Jaén, “Estado: Abierto plazo solicitudes”, y “Buscar”. Una vez localizado el curso, se puede consultar la ficha en detalle o inscribirse.
3. En el supuesto de imposibilidad de hacerlo en SÉNECA, contactar con la coordinación de la actividad.

BOLSA DE DESPLAZAMIENTO

Se obtiene Séneca durante la inscripción. Debe presentarse a la asesoría responsable de la actividad durante las sesiones del curso. Ayuda sujeta a disponibilidad presupuestaria.

CERTIFICACIÓN

La elaboración y entrega de tareas es obligatoria. La acreditación de asistencia a la actividad se realiza mediante la correspondiente firma en la hoja de firmas oficial. La actividad se certificará siempre que se cuente con al menos un 80% de la asistencia (Normativa vigente ORDEN 16/10/06 y ORDEN 16/12/08).

TOMA DE IMÁGENES

En el desarrollo de la actividad es posible que se tomen imágenes para su difusión en espacios de carácter educativo. Si algún o alguna participante no desea aparecer en dichas imágenes, deberá hacérselo saber a la coordinación de la actividad.

